Νέα δάπεδα στη θέση των πλήρως κατεστραμένων παλαιών ξύλινων δαπέδων

Νέα ξύλινα κουφώματα όμοια με τα παλαιά

Νέα υποστυλώματα καθ'ύψος προσοψίας άνωθεν του διατηρητέου κτιρίου σε χώρους όπου ο ζωγραφικός και γλυπτικός διάκοσμος, όπως επίσης και τα παλαιά δάπεδα έχουν πλήρως καταστραφεί

Υπόστεγο κεντρικής εισόδου συγκροτήματος

Νέα μεταλλικά κουφώματα με διπλούς θερμομονωτικούς υαλοπίνακες

Νέα εσωτερικά ξύλινα κουφώματα, αντίστοιχα με τα κουφώματα της κεντρικής αίθουσας του ισογείου

Νέα εσωτερικά τριπτά επιχρίσματα τριών στρώσεων

Επισκευή και συντήρηση παλαιών ολόσωμων μαρμάρινων βαθμίδων κεντρικού κλιμακοστασίου διατηρητέου κτιρίου

Επισκευή και συντήρηση παλαιών ολόσωμων μαρμάρινων βαθμίδων

Απόκρυψη κατακόρυφων φερόντων στοιχείων προσθήκης

Νέα ξύλινα κουφώματα όμοια με τα παλαιά

Πλήρης επισκευή και ενίσχυση των φέρουσων και μη τοιχοποιών του διατηρητέου κτιρίου, με παράλληλη ανακατασκευή και συντήρηση του διακόσμου και των υφιστάμενων δομικών στοιχείων

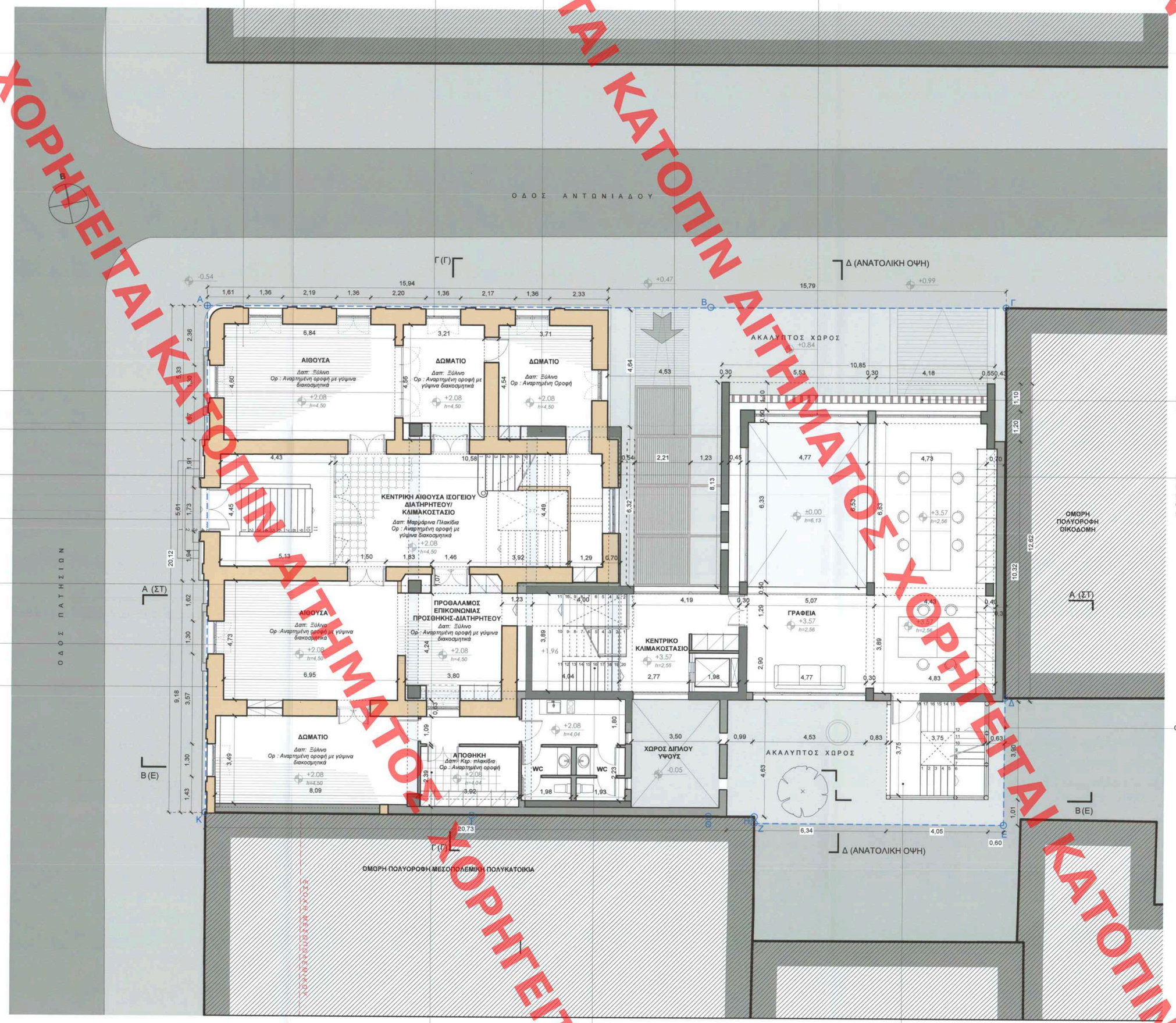

Προστασίας όψης με κατακόρυφες περσίδες σκίασης

Κάλυψη εξωτερικών επιφανειών πλήρως κατεστραμμένου τμήματος του παλαιού κλιμακοστασίου του διατηρητέου κτιρίου για την απόκρυψη των απαραίτητων νέων κατακόρυφων φερόντων στοιχείων

Οριογραμμή Οικοπέδου

Μεγάλης κλίμακας επισκευή και αναδιαρρύθμιση χώρων και δομικών στοιχείων δύτερης προσθήκης μεταξύ του διατηρητέου κτιρίου και της όμορης πλέον νότα μεσοπολεμικής πολυκατοικίας

Κεντρικό κλιμακοστάσιο συγκροτήματος

Εξωτερικό ανοικτό κλιμακοστάσιο κινδύνου εντός του ακαλύπτου χώρου του οικοπέδου

Andriana Katsina
15/09/2023 14:44

ΑΝΔΡΙΑΝΑ ΚΑΤΣΙΝΑ
ΤΟΠΟΓΡΑΦΟΣ ΜΗΧΑΝΙΚΟΣ

Η ΠΡΟΣΤΑΜΕΝΗ ΤΗΣ ΔΙΝΣΗΣ
ΤΟΠΟΓΡΑΦΙΚΩΝ ΕΦΑΡΜΟΓΩΝ

ΥΠΟΥΡΓΕΙΟ ΠΕΡΙΒΑΛΛΟΝΤΟΣ ΚΑΙ ΕΝΕΡΓΕΙΑΣ
ΘΕΩΡΗΘΗΚΕ ΜΕ ΤΗΝ ΥΠ ΑΡΙΘ. 94706/2419/15-09-2023 ΠΡΑΞΗ

ΠΙΝΑΚΑΣ ΣΥΜΒΟΛΙΣΜΩΝ

ΧΟΛ ΕΙΣΟΔΟΥ — ΟΝΟΜΑΣΙΑ ΧΩΡΟΥ
Δαπ: Ξύλινο — ΥΛΙΚΟ ΔΑΠΕΔΟΥ
Ορ: Γύψοσανίδα — ΥΛΙΚΟ ΟΡΟΦΗΣ
h=2.70 — ΚΑΘΑΡΟ ΥΨΟΣ ΧΩΡΟΥ

+0.00 — ΥΨΟΜΕΤΡΟ ΤΕΛΙΚΗΣ ΣΤΑΘΜΗΣ ΔΑΠΕΔΟΥ (ΚΑΤΟΨΕΙΣ)

+28.79 — ΣΧΕΤΙΚΟ ΥΨΟΜΕΤΡΟ ΜΕΛΕΤΗΣ (ΟΨΕΙΣ)

ΥΠΟΜΝΗΜΑ ΥΛΙΚΩΝ

- ΔΙΑΤΗΡΗΤΕΟ ΚΤΙΡΙΟ
- ΦΕΡΩΝ ΟΡΓΑΝΙΣΜΟΣ ΝΕΑΣ ΚΑΤΑΣΚΕΥΗΣ ΠΡΟΣΘΗΚΗΣ
- ΜΗ ΦΕΡΟΥΣΑ ΤΟΙΧΟΠΟΙΙΑ

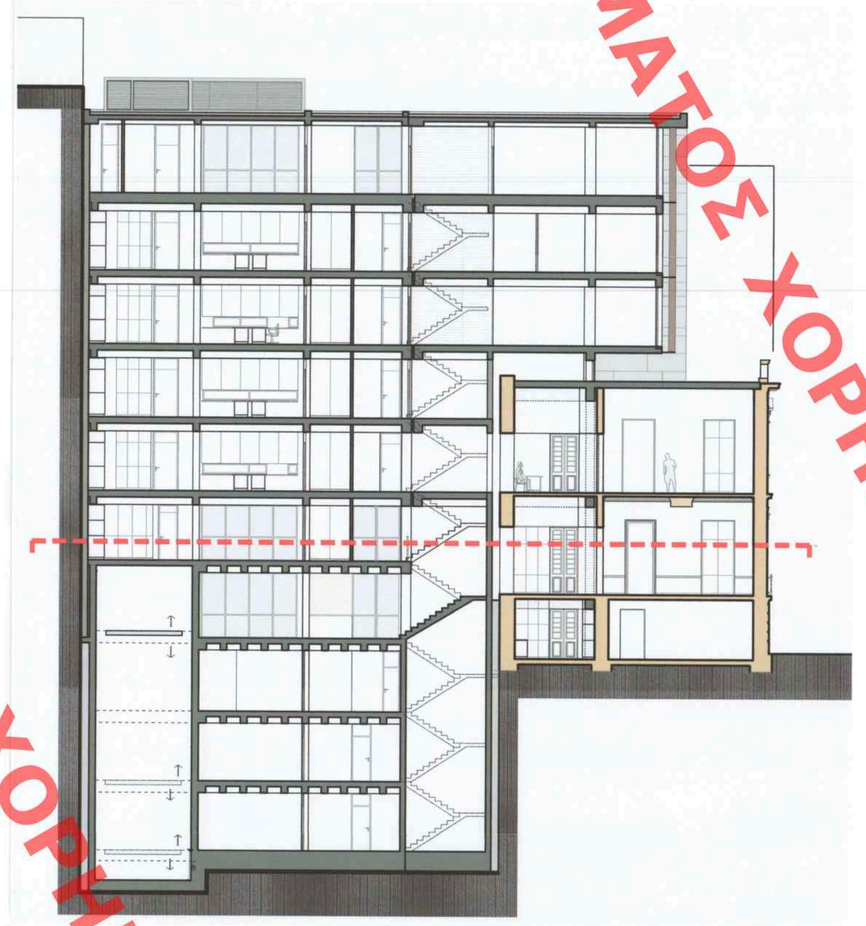

ΕΡΓΟ

ΑΠΟΚΑΤΑΣΤΑΣΗ ΔΙΑΤΗΡΗΤΕΟΥ ΚΤΙΡΙΟΥ ΚΑΙ ΠΡΟΣΘΗΚΗ ΚΑΘ' ΥΨΟΣ ΚΑΙ ΚΑΤ' ΕΠΕΚΤΑΣΗ

Το παρόν διάγραμμα συνοδεύει την από 7/7/23 εισήγηση της Δ/νσης Α.Ο.Κ.Α. Τμήματος Δ.Ι.
Η Τμηματάρχης
ΔΗΜΗΤΡΑ ΜΑΤΣΟΥΚΑ
Αρχιτέκτων - Μηχανικός

ΘΕΣΗ

Πατησίων 72 και Αντωνιάδου
Ο.Τ. 77089
Κεντρικός Τομέας Αθηνών
Δήμος Αθηναίων

ΕΡΓΟΔΟΤΗΣ

Ευανθία Γουλανδρή

ΜΕΛΕΤΗΤΕΣ

Δημήτρης Λεβέντης, Αρχιτέκτων Μηχανικός Τ.Υ.Μ.
Έλλη Σπάνια, Αρχιτέκτων Μηχανικός Ε.Μ.Π.
Κατερίνα Πανταζάκα, Αρχιτέκτων Μηχανικός Δ.Π.Θ.

ΘΕΜΑ ΣΧΕΔΙΟΥ

Αρχιτεκτονικά - Προμελέτη (rev.1)

Κάτοψη Ημιωρόφου Προσθήκης
Κάτοψη Ισογείου Διατηρητέου

ΑΡΙΘΜΟΣ ΣΧΕΔΙΟΥ

Π-05

ΚΛΙΜΑΚΑ

1/100

ΗΜΕΡΟΜΗΝΙΑ

Φεβρουάριος 2023

ΣΦΡΑΓΙΔΑ-ΥΠΟΓΡΑΦΗ

Leventis Architects
Λεβέντης Δημήτριος και Σια Ε.Ε.
Αρχιτεκτονικές μελέτες & Κατασκευές
Διοχείριση & Ανάπτυξη Ακίνητης Περιουσίας
Μεθώνης 47-51, 106 81 Αθήνα, Τ: 210 3300962
ΑΦΜ: 801470163 - ΔΟΥ ΤΕΑ Αθηνών
ΔΗΜΗΤΡΗΣ ΛΕΒΕΝΤΗΣ
ΑΡΧΙΤΕΚΤΩΝ ΜΗΧΑΝΙΚΟΣ Τ.Υ.Μ. - ΑΡ. Μ. ΤΕΕ 57075
Διπλ. Αναστηλώτης, Denkmalpflg T.U. Muenchen, G.
ΑΦΜ: 044511725 - ΔΟΥ: Δ' ΑΘΗΝΩΝ
ΜΕΘΩΝΗΣ 47-51, 105 81 ΑΘΗΝΑ, ΤΗΛ. 210 3300962

ΚΕΝΤΡΙΚΟ ΣΥΜΒΟΥΛΙΟ ΑΡΧΙΤΕΚΤΟΝΙΚΗΣ
Το παρόν σχεδιάγραμμα εγκρίθηκε από το ΚΕ.Σ.Α. την 14-9-23 και εγκρίθηκε σύμφωνα με την υπ' αριθμ. 8/2023 Απόφασή του
ΠΡΟΕΔΡΟΣ
Ε. ΜΠΑΚΟΥΡΟΣ

Leventis Architects
Μεθώνης 47-51, Αθήνα 10681
T 210 3300 962 F 2103300968
info@leventis architects.gr
www.leventisarchitects.gr

ΧΟΡΗΓΕΙΤΑΙ ΚΑΤΟΠΙΝ ΑΙΤΗΜΑΤΟΣ